グランドゥールN　D棟 201 | 福井県小浜市山王前２丁目６番26号

更新日　2025年 08月 01日
入居可能時期　相談

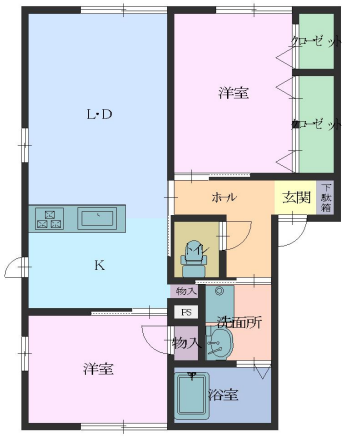

月額費用	
家賃	60,000 円
共益費	4,500 円
区費	700 円
シャーメゾンライフサポート	1,320 円
賃貸保証料	1,330 円
小計	67,850 円

初回費用	
敷金	0 円
礼金	110,000 円
仲介手数料	66,000 円
室内清掃費用	79,200 円
鍵交換費用	22,000 円
水道開栓	500 円
小計	277,700 円

オプション	
消臭抗菌施工	8,800 円
小計	8,800 円

物件概要	
所在地	福井県小浜市山王前２丁目６番26号
間取り	2LDK
専有面積	52.54㎡
種別	アパート
総戸数	4
階/階建	2/2
築年月日	2006/02/01
構造	軽量鉄骨
最寄り駅	小浜
通学区	小浜市立西津小学校,小浜市立小浜中学校
取引形態	仲介
火災保険	要

※火災保険は管理会社指定の加入セットがございます
※月額賃料の初回引落し時、保証契約事務手数料３３０００円（税込）引落しされます
※法人契約の場合、賃貸保証料及び保証契約事務手数料の料金が変わります
※解約通知期限は原則２ヶ月前です（提携法人・社宅代行除く）
※車庫証明が必要時には発行手数料として５５００円（税込）必要です
※初回の契約金は、お振込でお願い致します
※お申込後、サポート会社のアンケートにご協力ください ※Ｗｉ－Ｆｉ無料 ※オール電化
※土砂災害警戒区域内

設備

水道(公営)、排水(下水)、バス専用共同(専用)、トイレ専用共同(専用)、バス・トイレ別、コンロ種別(IH)、追焚機能、冷暖房(エアコン)、トランクルーム、洗濯機置き場(室内)、internet 対応(その他インターネット)、角部屋、TVドアホン、温水洗浄便座、オール電化、カウンターキッチン、浴室乾燥機、インターネット使用料(無料)、ルームシェア、照明器具付き、二人入居、学生(歓迎)

間取り詳細

所在階 2階 / 間取り 2LDK / LDK 12.0帖 / 洋室5.4帖 / 洋室4.6帖

hirata
株式会社 平田不動産
〒917-0073 福井県小浜市四谷町9-18
Tel. 0770-53-3588
宅地建物取引業者免許番号 福井県知事免許（11）775号
賃貸住宅管理業者登録番号 国土交通大臣（2）第1393号
ホームページ